# Gemeindebrief

Nr. 186 März – Mai 2023

## Evangelische Kirchengemeinde Roggendorf

Trost

statt

Antworten

*Das Kreuz als Symbol des Trostes*

*Siehe dazu den Artikel: Gott **UND** das Leid*

# AUS DEM INHALT

**ANgeDACHT** .....3+4

**Gottesdienstanzeiger**.....12-13

**Aus dem Presbyterium**
- Prespyteriumswahl 2024 .....5
- Verabschiedung Frau Wiens .....6
- Container für Flüchtlinge am DBH.....7
- Schutzkonzept verabschiedet .....7

**Was kommt**
- Termine Mechernich.....11
- Termine Blankenheim .....15
- Konzerte .....8
- KiGo.....9
- Familienfreizeit 2023 .....9
- Ostergottesdienste .....10
- Weltgebetstag 2023 .....14
- Konfirmationen 2023 .....18
- Anmeldung der neuen Katechumenen.....19
- Biodanza.....20
- Eutonietag .....21
- Kirchentag in Nürnberg .....21

**Was war**
- Gott UND das Leid-Teamerfortbildung.....16-17
- Konfirmandentage .....17
- Aus den Kirchenbüchern .....22

**Wir sind für Sie da!** .....23

www.blauer-engel.de/uz14
- energie- und wassersparend hergestellt
- aus 100% Altpapier
- besonders schadstoffarm

Dieses Produkt **Bär** ist mit dem Blauen Engel ausgezeichnet. www.**Gemeindebrief**Druckerei.de

**IMPRESSUM:**

Der Gemeindebrief wird herausgegeben vom Presbyterium der Ev. Kirchengemeinde Roggendorf
www.ev-kirchengemeinde-roggendorf.de
Redaktionskreis: C. Cäsar, S. Salentin, M. Stöhr, U. Schröder
V.i.S.d.P.: Frau Pfarrerin Susanne Salentin, Dietrich-Bonhoeffer-Str. 1, 53894 Mechernich
Druck des Gemeindebriefes: Gemeindebriefdruckerei; Martin-Luther-Weg 1; 29393 Groß Oesingen
Die Auflage dieses Gemeindebriefes Nr. 186 beträgt **3750** Stück.

**Redaktionsschluss für die 187. Ausgabe des Gemeindebriefes ist der 01.05.2023**

## WER KANN UNS SCHEIDEN VON DER LIEBE CHRISTI?

Liebe Gemeindeglieder und Leserinnen und Leser unseres Gemeindebriefes!

Mit diesem **Monatsspruch für März 2023 aus dem Römerbrief Kapitel 8,35** grüße Ich Sie herzlich in der vor uns liegenden Passions- und Osterzeit.

Paulus behauptet in seinem Brief an die Gemeinde in Rom, nichts könne uns von der Liebe Christi trennen. Dazu zählt er verschiedene Lebenssituationen und Gefühle auf, die die Tendenz haben, sich zwischen die Liebe Gottes und uns zu stellen.

Ich glaube, die Wahrheit ist: Das Einzige, was mich von Christi Liebe trennen kann, bin ich selbst: Dass ich seine Liebe nicht annehme.

Unsere Ungeduld in schweren Situationen und unsere Erwartungen und Forderungen an Gott können uns von der Liebe Gottes trennen. Christus soll dann unser Retter so und dann sein, wie wir es selbst wollen. Etwa wenn wir oder andere schwer krank geworden sind. Oder nach einem Schicksalsschlag, sei es ein Unfall, die Kündigung oder eine Trennung. Im Leiden machen wir es uns dann zu einfach, indem wir Gott die Schuld geben an unserer Traurigkeit, Sorge oder Angst.

Wir vergessen dann, dass wir im Vater Unser beten: Dein Wille geschehe. Es ist einfach anmaßend, Gott die Verantwortung zu geben für den Krieg und die Pandemie, denn er hat uns Menschen einen freien Willen gegeben. Und so stehen wir dann alleine da mit unserem jeweiligen Problem, wenn wir die Liebe Jesu nicht annehmen.

Kommt es dann aber hart auf hart in einer Lebenssituation, kann es sein, dass ich mit Gott im inneren Gebet ringe. Und im Ringen mit IHM ist meine Verbindung mit Gott lebendig. Ich habe schon erlebt, dass ich dann mein Verhalten Gott gegenüber noch einmal überdenke. Dann spüre ich, dass Jesus Christus mir in meinem Leiden doch nahe ist und zwar

durch meine Wut, Ohnmacht und Trauer hindurch.

Seine Liebe ist eben oft, meinem eigenen Wunsch, wie meine Situation sich bessern soll, nicht zu entsprechen oder sogar dezidiert zu widersprechen. Ein vertieftes Leben entsteht so oft im Leiden und nicht durch das Vermeiden von Leiden. Dann wächst mir neue Geduld zu und später wird mir klar, dass das schwere Erleben-Müssen von heute mich oder andere weitergebracht hat. Jesu Liebe zu uns besteht darin, uns nicht alleine zu lassen mit unseren Wünschen.

Als der, der selbst Gott auch vor seinem Sterben vertraut hat, steht Jesus als unser Retter uns zur Seite. Das Kreuz ist unser christliches Zeichen dafür, um das wir uns jetzt in der Passionszeit ganz bewusst versammeln.

Und dass viele Kreuze in evangelischen Kirchen leer sind ohne den Körper des gestorbenen Jesus, steht für unsere österliche Hoffnung, dass Christus nicht im Tod geblieben ist. Denn Gott hat ihn wieder lebendig gemacht, damit er uns jederzeit für uns eintreten kann, wenn wir Ihn brauchen. Auch in unserem Ringen mit Gott ab und zu, wenn es für uns nötig ist.

Ich wünsche Ihnen in den kommenden drei Monaten immer wieder Vertrauen darauf, dass Gott uns in Jesus Christus liebt und geleitet.

Schon Dietrich Bonhoeffer notierte im Gefängnis: Gott erfüllt nicht alle unsere Wünsche, aber alle seine Verheißungen.

Ihr Pfarrer Christoph Cäsar

## PRESBYTERIUMSWAHL 2024

Die Leitung einer Kirchengemeinde heißt in der Evangelischen Kirche im Rheinland Presbyterium, die Mitglieder des Presbyteriums sind Presbyterinnen und Presbyter. Diese Amtsbezeichnung leitet sich vom griechischen Wort für „Älteste“ ab, da früher Leitungsaufgaben eher älteren und erfahreneren Menschen aus der Gemeinde übertragen wurden.

Das Presbyterium leitet und verwaltet die Gemeinde. Es trifft Entscheidungen zum Beispiel über die Schwerpunkte der Gemeindearbeit, die Gottesdienstordnung, die Verteilung der Gelder, die Einstellung von Mitarbeitenden oder die Wahl des Pfarrers oder der Pfarrerin. Jedes Presbyterium wählt aus seiner Mitte einen Vorsitzenden oder eine Vorsitzende und Ansprechpersonen für bestimmte Aufgaben in der Gemeinde wie Jugendarbeit, Bauangelegenheiten oder Finanzen.

Die Arbeit im Presbyterium ist vielfältig. Es braucht Menschen, denen die Gemeinde am Herzen liegt, die Zeit und Lust haben sich zu engagieren und die unterschiedliche Kompetenzen mitbringen. Zurzeit brauchen wir z.B. für unsere Gebäude sachkundige Mitarbeitende oder Menschen, die gerne organisieren oder sich in komplexe Themen wie Datenschutz u.a. einarbeiten wollen.

Alle vier Jahre wird das Presbyterium gewählt. Die nächste Wahl findet am 18. Februar 2024 statt. Wählen können alle Gemeindemitglieder, die konfirmiert sind, gewählt werden kann, wer mindestens 18 Jahre alt ist. Neben Gemeindemitgliedern werden auch Mitarbeitende der Gemeinde ins Presbyterium gewählt. Außerdem gehören die Pfarrerinnen und Pfarrer zum Presbyterium.

## Verabschiedung Frau Olga Wiens

Olga Wiens war seit 29 Jahren als Raumpflegerin die gute Seele unseres Gemeindezentrums Blankenheim.

Zum 1. Dezember wurde Frau Wiens verrentet und am Freitag, den 20. Januar 2023 verabschiedet.

Pfarrer Cäsar dankte ihr dabei für ihren Dienst und die gute Zusammenarbeit im Mitarbeitendenteam unserer Gemeinde, das sie u.a. durch ihre fröhliche Art bereicherte.

Frau Wiens gestaltete zum Wohle der Gemeinde ihren Dienst flexibel. So bereitete sie neben der Reinigung und Pflege von Kirche und Gemeindehaus auch den Altar für die Gottesdienste vor.

Bei manchen Trauungen und Beerdigungen übernahm sie den Kollektendienst. Wenn es darum ging, für Handwerker die Türen aufzuschließen war sie stets ansprechbar. Sie verlegte ihre Reinigungszeiten vor den Konfirmandenunterricht, damit die Jugendlichen, die direkt von der Schule kamen, eine Ansprechpartnerin im Gemeindehaus hatten, wenn Pfr. Cäsar noch nicht da sein konnte.

Wir wünschen Frau Wiens Gottes Segen für ihre neue Lebensphase.

*Christoph Cäsar*

*© Salentin und Kracht*

*Grafik: Layer-Stahl*

## Container am Dietrich Bonhoeffer Haus

Im Frühjahr 2021 verpachteten wir der Stadt Mechernich ein Teil unseres Geländes am Dietrich Bonhoeffer Hauses. Diese errichteten dort Container, die übergangsweise als Kindergarten genutzt wurden. Im Sommer 2022 konnte der Kindergarten die Container verlassen und in seine neuen Gebäude einziehen.

*Foto: Ronald Larmann/pp/Agentur ProfiPress*

Im Herbst kam die Stadt auf uns zu und überlegte mit uns zusammen eine Nutzungsänderung der Container. Die Stadt braucht dringend geeignete Unterkünfte für Flüchtlinge. Der Bitte auf Nutzungsänderung kamen wir gerne nach. So wird die Stadt die Container künftig als Flüchtlingsunterkunft nutzen. So werden wir ab März diesen Jahres in den entsprechend umgebauten Containern der Stadt Flüchtlingsfamilien als neue Nachbarn herzlich willkommen heißen.

*S. Salentin*

## Schutzkonzept gegen sexualisierte Gewalt

Wie im letzten Gemeindebrief berichtet hat eine Arbeitsgruppe ein Schutzkonzept gegen sexualisierte Gewalt erarbeitet. Dieses wurde in der Presbyteriumssitzung im Januar einstimmig beschlossen. Ab Anfang März wird es in gedruckter Form vorliegen. Wer Interesse daran hat, kann sich dann gerne an uns wenden.

Das Schutzkonzept ist nur ein erster Schritt; nun wird es darum gehen, die darin beschriebenen Maßnahmen auch umzusetzen.

*S. Salentin*

## Österliches Frühlingskonzert
## Aula Schulzentrum Mechernich

© Stöhr

Am **Ostermontag, dem 10. April, um 16 Uhr** entführt der Dietrich-Bonhoeffer-Chor mit Orchester unter der Leitung von Pascal Lucke in die Welt der Filmmusik und erhebender Gesänge und schafft dabei eine einzigartige Verbindung von klassischer und modern-cineastischer Musik. Neben der emotionalen Musik ist besonders die Darbietung des Orchesters ein Höhepunkt, der die Zuhörer begeistern wird.

Präsentiert werden Werke von John Rutter, Hans Zimmer, Händel und vielen mehr. Ein Erlebnis, welches Sie sich nicht entgehen lassen sollten! Der Eintritt ist frei, um Spenden wird herzlich gebeten. *Lu/FMS*

## Mit dem Eifeltroubadour in den Frühling

**Konzert** mit Günter Hochgürtel Heimbach, EvA am Schönblick

„Ich komme gerne nach Heimbach, weil ich die wunderbare Atmosphäre des Rurstädtchens sehr schätze“, verriet Günter Hochgürtel im Vorfeld seines Solokonzerts, das am **Samstag, 4. März, um 20 Uhr**, auf Einladung der „Jungen Alten“ **in Eva am Schönblick**, ehem. ev. Kirche stattfinden wird. Die Zuhörer*innen können sich auf einen unterhaltsamen Abend mit Hochgürtels bekannten Liedern in Hochdeutsch und Eifel-Dialekt freuen.

Was besonders fasziniert, sind die humorvollen Zwischenmoderationen. Der Eintritt ist frei. „Die jungen Alten“ freuen sich über Spenden. Informationen bei Ulrike Schwieren-Höger Tel.: 02425-1888

## KINDERGOTTESDIENST

Wir singen, hören, beten, lachen, basteln zusammen rund um eine biblische Geschichte. So entdecken wir Gottes gute Botschaft für unser Leben.

Eltern dürfen (müssen aber nicht) am Kindergottesdienst teilnehmen.

**Herzlich Willkommen:**

**MECHERNICH**

**Dietrich-Bonhoeffer-Haus**
**10.00 Uhr**

**19. März**
**23. April**
**12. Mai**

**BLANKENHEIM**

**Kirche und Gemeindehaus**
**10.00 Uhr**

**26. März**
**9. April (Familiengottesdienst)**
**11. Juni**

*Kindergottesdienst beginnt gemeinsam in der Kirche*

**FAMILIENFREIZEIT über Pfingsten findet statt; es sind noch Plätze frei.**

Vom 26.-29. Mai 2023 geht es in die Jugendherberge nach Gerolstein. Ein buntes Programm erwartet die Familien zum Thema: „Das Leben eines Freunde – Ein Freund für's Leben". Informationen und Anmeldeflyer gibt es bei Katleen de Backer oder Jutta Lindenfels.

## GOTTESDIENSTE KARWOCHE UND OSTERZEIT

**Gründonnerstag**
feiern wir Tischabendmahl
wie die ersten Christen und Christinnen
**19.00 Uhr Kirche Blankenheim**

*Grafiken: Pfeffer*

**Karfreitag**
bedenken wir,
was der Tod Jesu Christi bedeutet.
10.00 Uhr
Kirche Roggendorf &
Kirche Blankenheim

**Ostersonntag**
freuen wir uns über die Auferstehung Jesu und der Verheißung neuen Lebens
**6.00 Uhr**
**Ostermorgen** am und im Dietrich Bonhoeffer Haus, anschließend gemeinsames Frühstück
**10.00 Uhr Familiengottesdienst**
Kirche Roggendorf & Kirche Blankenheim

**Pfingsten**
werden wir beschenkt
mit Gottes gutem Geist
10.00 Uhr
Kirche Roggendorf &
Kirche Blankenheim

# WAS KOMMT – MECHERNICH

***Zu ihrem und zum Schutz der anderen denken Sie bitte daran, sich regelmäßig zu testen***

| | | |
|---|---|---|
| ***Gruppen*** | | |
| Lesekreis | Nach Absprache<br>*an wechselnden Orten, Infos bei S. Frentzen Stöhr Tel.: 317922* | 20.00 Uhr |
| Frauenhilfe | jeden 1. Mittwoch im Monat | 15.00 Uhr |
| Frauengesprächskreis | i.d. Regel jeden 1. Donnerstag im Monat; ab Februar | 19.30 Uhr |
| Bastelkreis | jeden Mittwoch | 9.30 Uhr |
| Dietrich Bonhoeffer Chor | jeden Dienstag | 19.00 Uhr |
| Treff für Geflüchtete aus der Ukraine | jeden Dienstag | 16.00 Uhr |
| ***Mitarbeitendenkreise*** | | |
| Kreis für Gespräch und Besuchsdienst | nach Absprache, i.d. Regel mo<br>Ansprechpartner: Pfr. Stöhr | 19.30 Uhr |
| Kindergottesdienstteam | nach Absprache | |
| Go spezial Team | nach Absprache,<br>Ansprechpartnerin: Pfr.'in Salentin | |
| ***Spielgruppen***<br>Anmeldung bei K. De Backer | Dienstag; Donnerstag; Freitag | 9.30 - 11.30 Uhr |
| Regenbogenkinder<br>für Kinder mit oder ohne Eltern ab Kindergarten | Mittwoch | 15.00 Uhr |
| ***Kinder & Jugendliche*** | | |
| * Konfirmand*innen | Donnerstag 14 tägig | 15.30 Uhr |
| * Jungschar (ab 7 J.) | Freitag Katleen de Backer | 15.00 Uhr |
| * Offener Treff für Konfis und Freunde und Exkonfis | Freitags in noch unregelmäßigen Abständen | 18.00 Uhr |

***Wenn nicht anders angegeben, finden die Veranstaltungen in der Regel im Gemeindehaus: Dietrich-Bonhoeffer-Haus, statt.***

| Wo&Wann<br>Tag | Roggendorf<br>10.00 Uhr | Blankenheim<br>10.00 Uhr |
|---|---|---|
| **03. März**<br>Weltgebetstag | **15.00 Uhr**<br>Dietrich Bonhoeffer Haus | **19.00 Uhr**<br>Kirche & Gemeindehaus |
| **05. März**<br>Reminiszere | Pfr. Stöhr **A**<br>u. Diakonin Lindenfels<br>*Vorstellungsgottesdienst der Konfirmand*innen* | |
| **12. März**<br>Okuli | | Pfr. Cäsar **A**<br>u. Diakonin Lindenfels<br>*Vorstellungsgottesdienst der Konfirmand*innen und Anmeldung der neuen Konfis* |
| **19. März**<br>Lätare | Pfr.'in Salentin & Team<br>***Go spezial** mit Anmeldung der neuen Konfirmand*innen*<br><br>10.00 Dietrich Bonhoeffer Haus: ***Kindergottesdienst*** | |
| **26. März**<br>Judika | | Pfarrer Cäsar<br>*Kindergottesdienst* |
| **02. April**<br>Palmsonntag | **A**<br>Pfarrer Stöhr | |
| **06. April .**<br>Gründonnerstag | | **19.00 Uhr**<br>Tischabendmahl<br>Pfr. Cäsar |
| **07. April**<br>Karfreitag | Pfarrer Stöhr **A**<br>*Gottes Ebenbild am Kreuz (Kol 1,13ff)* | **A**<br>Pfarrer Cäsar |
| **09. April**<br>Ostersonntag | 6.00 Uhr Dietrich Bonhoeffer Haus **A**<br>**Ostermorgen mit Taizeliedern** – Pfarrerin Salentin anschließend Frühstück | |
| | 10.00 Uhr Roggendorf **A**<br>Pfr.'in Salentin mit Team<br>*Familiengottesdienst* | **A**<br>Pfr. Cäsar<br>*Familiengottesdienstt* |

# GOTTESDIENSTANZEIGER

| Wo&Wann / Tag | Roggendorf 10.00 Uhr | Blankenheim 10.00 Uhr |
|---|---|---|
| **10. April** Ostermontag | **Österliches Frühlingskonzert** 16.00 Uhr Aula Gymnasium am Turmhof | |
| **16. April** Quasimodogeniti | Pfarrer Stöhr *Thomas und die Wundmale (Joh. 20,24ff)* | |
| **23. April** Miserikordias | 10.00 Uhr Kindergottesdienst im Dietrich Bonhoeffer Haus | Pfarrer Cäsar |
| **29. April** Jubilate | **Samstag 18.00 Uhr** Pfarrerin Salentin | |
| **30. April** Jubilate | Pfr. Stöhr **A** Diakonin Lindenfels *Konfirmation* | Pfarrerin Salentin |
| **06. Mai** | Pfr. Stöhr **A** Diakonin Lindenfels *Konfirmation* | |
| **07. Mai** Kantate | Pfr. Stöhr **A** Diakonin Lindenfels *Konfirmation* | |
| **14. Mai** Rogate | 10.00 Uhr Kindergottesdienst im Dietrich Bonhoeffer Haus | Pfarrer Cäsar **A** *u.* Diakonin Lindenfels *Konfirmation* |
| **18. Mai** Himmelfahrt | **Draußen auf dem Rondell am D.-B.-H.** Pfarrer Stöhr und Pfarrer Cäsar | |
| **21. Mai** Exaudi | Pfarrer Stöhr *Die Berufung des Samuel (1. Sam 3)* | |
| **28. Mai** Pfingstsonntag | Pfarrer Stöhr **A** *Gemeinschaft und Heiliger Geist* | **A** Pfarrer Cäsar |
| **4. Juni** Trinitatis | **Draußen am D.-B.-H.** **T** Pfr.'in Salentin & Kigo Team *Tauferinnerungsgottesdienst* | |

**TAUFgottesdienste** sind mit einem **„T“** gekennzeichnet.

**ABENDMAHL** werden mit **„A“** gekennzeichnet

**Hinweis ROGGENDORF**
Wenn nicht anders angegeben finden die Gottesdienste in der Kirche in Roggendorf, Landstr. 24 statt
**Hinweis BLANKENHEIM:**
Gottesdienste finden statt in der Ev. Kirche in Blankenheim, Lühbergstraße 12

**Draußen am D.B.H.** = Dietrich Bonhoeffer Haus: Bierbänke und auch Stühle werden auf dem Rondell aufgebaut. Bei regnerischem Wetter wird der Gottesdienst in die Kirche verlegt.

**Fahrdienst** zum Gottesdienst, wir helfen ihnen gerne auf telefonische Anfrage unter ☎ 317922 oder 2497

## FRIEDENSGEBET

am ersten Freitag im Monat um **18.00 Uhr** im Dietrich-Bonhoeffer Haus

**10. März**
**14. April**
**12. Mai**

## GLAUBE BEWEGT
## 3. MÄRZ - WELTGEBETSTAG 2023 AUS TAIWAN

**Ev. Kirche u. Gemeindehaus Blankenheim:**

- 18.30 Uhr Musikalische Einstimmung,
- 19 Uhr Gottesdienst,
- 20 Uhr Austausch zu Landesinformationen mit landestypischem Imbiss

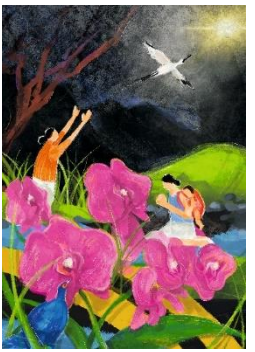

*© 2021 World Day of Prayer International Committee, Inc.*

**Dietrich-Bonhoeffer-Haus Mechernich**:

- 15 Uhr Gottesdienst
- 16 Uhr Nachgespräch mit Kaffeetrinken und Landesinformationen.

# WAS KOMMT - BLANKENHEIM

| | | |
|---|---|---|
| **Frauenkreis** | **2. Mittwoch** im Monat<br>08.03.2023<br>12.04.2023<br>10.05.2023 | 15.00-17.00 Uhr |
| **Ökumenischer Bibelgesprächskreis** | **donnerstags**<br>16.03.2023<br>20.04.2023<br>25.05.2023 | 19.30 Uhr<br>Alle Termine finden im GZ Blankenheim statt |
| **Meditation/Eutonie** | **Samstag**<br>18.03.2023<br>Anmeldung bei Pfr'in-Falk 02697-9078002 | 10.00-16.00 Uhr<br>GZ Blankenheim |
| **Gospelchor** | **dienstags** | 19.00-21.00 Uhr |
| **KonfirmandInnen-Unterricht** | **dienstags** | 17.00-18.00 Uhr |
| **Kindergottesdienst** | 26.03.2023<br>09.04.2023<br>11.06.2023 | Ostern: Familiengottesdienst |
| **Kindergruppe Happy Kids** | **montags** | 16.00-17.30 Uhr |
| **Ansprechpartnerin für Jugendarbeit:** | **Jutta Lindenfels**<br>**Tel.: 0176-20930164** | |

## „GOTT *UND* DAS LEID“

Zu diesem Thema trafen sich 13 Teamer*innen aus Mechernich und Blankenheim, Pfarrer Michael Stöhr und Diakonin Jutta Lindenfels vom 27. – 29.01.2023 unter der Anleitung von Miriam Hoffmann und Pfarrerin Susanne Salentin, um die diesjährigen Konfirmandentage vorzubereiten. Anhand der Hiob-Geschichte haben wir uns Gedanken gemacht, warum Gott das Leid in der Welt zulässt, wie er als der „liebe Gott“ mit dem Leid in Verbindung gebracht werden kann, welche Rolle er für uns Menschen in leidvollen Erfahrungen spielt.

Hiob hat alles verloren und doch an Gott festgehalten und Trost erfahren. Die Frage, „Warum lässt Gott das alles zu, wie können wir ihn mit dem Leid in Verbindung bringen?“, die mit dem theologischen Begriff „Theodizee“ benannt wird, mündete nach drei Einheiten mit überraschend viel kreativer Arbeit am Sonntag in eine vierte Einheit die überschrieben war mit den Worten „Trost statt Antworten“.

*Der leidende Hiob aus Ton*

*Anregende Gespräche*

*Bau von Leidenskisten*

Das Leid gehört zum Leben dazu, wie auch die Freude. Auf die Frage nach dem „Warum“ werden wir in diesem Leben keine Antwort bekommen, aber wir können Trost erfahren, durch andere Menschen und letztlich durch Gott, der uns zur Seite steht als ein Gott, der uns sieht. Gott schaut nicht weg. Er ist mitten im Leid da für uns.

Trotz des nicht leichten und auch bedrückenden Themas hatten wir auch immer wieder viel Spaß, besonders abends bei Spielen, vor allem, wenn Werwölfe und andere mysteriöse Gestalten los waren.

Die Einheit am Samstagabend diente der Vorbereitung des erstens Treffens der neuen Konfis, die sich im Frühjahr anmelden werden, und stand ganz unter dem Motto „Sich kennenlernen und Spaß haben“.

Als Abschluss haben wir am Sonntag dann noch gemeinsam das Abendmahl gefeiert.

Untergebracht waren wir diesmal übrigens in dem feministischen Bildungs- und Tagungshaus „Lila bunt“ in Zülpich-Lövenich. Das Haus war irgendwie sehr urig und wir waren begeistert, wie nett wir empfangen wurden und die vegetarische Küche war wirklich super.

Trotz des manchmal traurigen Themas ein wirklich gelungenes Wochenende.

Danke an Susanne und Miriam!

*Jutta Lindenfels*
*Fotos: Salentin & Hoffmann*

## KONFIRMANDENTAGE UND KONFIRMATIONEN 2023

Am Wochenende vom 24. bis 26. Februar 2023 haben die gemeinsamen Konfirmandentage Mechernich und Blankenheim mit Diakonin Lindenfels und den Pfarrern Cäsar und Stöhr stattgefunden.

Im Jugendgästehaus in Urft haben die Konfirmand*innen zum **Thema „Gott *UND* das Leid…“** ihre **Vorstellungsgottesdienste am 05. März um 10.00 Uhr in Roggendorf und am 12. März um 10.00 Uhr in Blankenheim** vorbereitet.

Dazu laden wir die Familien und die ganze Gemeinde herzlich ein.

## KONFIRMATION 2023

**Unsere Mechernicher Konfirmandinnen und Konfirmanden**: Matthis Alsmann, Luka Bartsch, Fynn Luca Bauer, Luisa Bülow, Rihanna Franz, Philipp Hempel, Felia Hennes, Sofie Maier, Kerstin Metzen, Carina Mezler, Melissa Orbeck, Maxim Richart, Lino Schäfer, Johannes Schwarzer, Liana Siegfried, Leopold Wagner, Selina Zubiks mit Diakonin Jutta Lindenfels und Pfarrer Michael Stöhr.

Die Konfirmationen in Mechernich finden am 30. April sowie am 06. und 07. Mai jeweils um 10.00 Uhr statt. *(Fotos: Stöhr)*

## UNSERE KONFIRMANDINNEN UND KONFIRMANDEN

**für die Konfirmation am 14. Mai 2023 in Blankenheim**

*Das Presbyterium gratuliert unseren Konfirmanden und Konfirmandinnen herzlich und wünscht Ihnen Gottes Segen für ihr weiteres Christenleben!*

## Anmeldung zur Konfi Zeit

*Grafik: Pfeffer*

Unsere neue „Ein Jahr plus Konfi Zeit“ beginnt. Von Frühjahr 2023 bis zum Frühjahr 2024 könnt ihr euch in unserer Gemeinde auf die Konfirmation vorbereiten.

Zum Konfi geht man in der Regel ab der 7. Klasse. Das bedeutet herzlich eingeladen ist der Jahrgang: Okt 2009 – Sept 2010.

Es erwartet euch interessantes aber auch intensives Jahr mit wöchentlichen Treffen am Dienstag Nachmittag in Mechernich oder am Donnerstag Nachmittag in Blankenheim. Dazu kommen gemeinsame Ausflüge, Blocktage, eine Wochenendfreizeit sowie eine Auswahl an Praxisprojekten.

In der Konfi Zeit stellen wir uns Fragen über Gott und die Welt, unser Leben und das was uns Halt gibt, was Sinn macht; gemeinsam suchen wir Antworten darauf, die uns überzeugen.

In der Regel bekommen alle getauften Jugendliche einen persönlichen Einladungsbrief.

Doch auch wer noch nicht getauft ist kann gerne an der Konfi Zeit teilnehmen.

Zur Konfizeit meldest du dich an im Anschluss an den Gottesdienst. Entweder am:

**12. März, 10.00 Uhr**
**Kirche Blankenheim**

**Oder**

**19. März, 10.00 Uhr**
**Kirche Roggendorf.**

Durch die Konfi Zeit begleitet dich Jugendleiterin Jutta Lindenfels und Pfarrerin Susanne Salentin sowie unsere ehrenamtlichen Teamer*innen.

Sollten Sie, liebe Familien, im Frühjahr 2023 nicht angeschrieben werden, dann melden Sie sich bitte bei uns. Und wer Fragen hat, die dringend geklärt werden müssen, dann melden Sie sich / meldet euch gerne bei Jutta Lindenfels oder Susanne Salentin.

Wir freuen uns auf Dich

*Jutta Lindenfels &*
*Susanne Salentin*

## BIODANZA - TANZ DES LEBENS

Ein neues Angebot in Blankenheim für alle, die Musik, Bewegung und Begegnung lieben. Das Wort Biodanza setzt sich zusammen aus *bios (*griechisch: Leben) und *danza* (spanisch: Tanz) und bedeutet

**Tanz des Lebens**.

Das System Biodanza wurde von dem Psychologen und Anthropologen Rolando Toro begründet und ist in der ganzen Welt verbreitet. Auch die Musik, zu der wir tanzen, kommt aus der ganzen Welt. Rolando Toro bezeichnete Biodanza als die **Poesie der menschlichen Begegnung.**

Viele von uns haben sich in den letzten beiden Jahren isoliert gefühlt, abgeschnitten vom Leben. Biodanza ist ein Angebot, sich dem Leben wieder zu öffnen, den anderen zu begegnen, dir selbst und dem, was größer ist als wir. Eine Wiederversöhnung mit dem Leben.

Wir tanzen in der Gruppe, oder zu zweit und auch nur für uns.

Unser Tanzen ist mal aktiv, spielerisch, mal ruhig. Auch ein Gehen kann ein Tanz sein. Es geht nicht um das Erlernen von Tanzschritten, sondern darum, Genuss und Lebensfreude zu erleben.

Biodanza ist geeignet für alle Altersgruppen und Fitnesslevel. Lockere Kleidung, in der man/frau sich gut bewegen kann, ist zu empfehlen. Wir tanzen barfuß oder mit rutschfesten Socken.

Die Veranstaltung findet unter den dann gültigen Corona-Regeln statt. Jede/r entscheidet selbst, wie viel Nähe oder Distanz er/sie braucht oder möchte.

## EIN TAG FÜR MICH – MIT EUTONIE UND ACHTSAMKEIT

Sie sind eingeladen, einen Tag lang sich selbst etwas Gutes zu tun. Mit Übungen

zum Spannungsausgleich und zum Verweilen in Achtsamkeit, und

mit Klangmeditation. So können wir Raum geben für das, was in uns ist.

**Eutonie** ist eine Form der Körperarbeit, die Menschen darin unterstützt,

- gut mit sich selbst in Kontakt zu kommen
- Verspannungen zu lösen und eine Wohlspannung zu erreichen
- die Fähigkeit zur Steuerung der Aufmerksamkeit zu schulen
- wach und präsent und zugleich gelassen da zu sein
- die Erfahrung zu machen, wie der Boden uns trägt und Halt gibt.

**Ort**: Evangelisches Gemeindehaus, Lühbergstr. 12 in 53945 Blankenheim
Zeit: **Samstag, den 18. März, von 10 – 16 Uhr**
Zum Mittagessen bringt jeder und jede etwas mit.

Kursleitung: Barbara Falk, Pfrin i.R.; Meditationsbegleiterin; Eutonieleiterin

Kontakt: Pfarrer Cäsar; Tel. 02449/ 1677;

Barbara Falk; Tel. 02697/ 9078002

## „Jetzt ist die Zeit“ Kirchentag in Nürnberg

Vom 9. – 11. Juni 2023 findet unter dem Motto: „Jetzt ist die Zeit“ in Nürnberg der nächste Kirchentag statt.

Der Kirchentag bietet ein weit gefächertes religiöses, kulturelles und politisches Angebot.

**Nürnberg** ist eine Großstadt mit einer langen und prägenden Geschichte. Zeugnisse über sämtliche Epochen – vom Mittelalter über die Zeit des Nationalsozialismus bis in die Gegenwart spiegeln den Eindruck von Lebendigkeit wieder.

Der Kirchenkreis Aachen organisiert die Teilnahme im Verbund mit unseren nachbar-Kirchengemeinden. (Monika.Maienschein@ekir.de Tel. 0241 453-125). Ob unsere Kirchengemeinde eine Gruppenfahrt organisiert, wird derzeit beraten (Informationen: M. Stöhr 02443-317922).

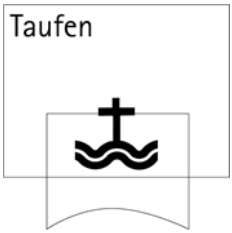


**TAUFEN**
**Dezember 2022**
Maxim Richart, Mechernich
Carina Mezler, Mechernich
Paul Jennes, Mechernich
**Januar 2023**
Bjarn Talon Röska, Nettersheim

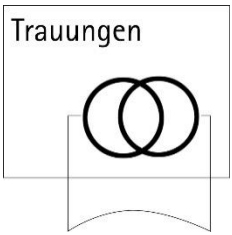


**TRAUUNGEN**
**November 2022**
Christine Poensgen und
Sujanthan Sarvanantharajah Poensgen,
Blankenheim

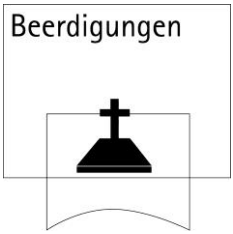


**BESTATTUNGEN**
**November 2022**
Rosemarie Peters, geb. Irmer (97), Dollendorf
Maria Scherbart, geb. Klahm (77), Mechernich
Ingrid Schmitz (80), Mechernich
**Dezember 2022**
Hannelore Baum (71), Mechernich
**Januar 2023**
Helmut Finger (77), Hennef
Gisela Krispin (84), Blankenheim
**Februar**
Hannelore Bergerhof (85), Mechernich
Lydia  Schmitt (97), Mechernich
Gisela Schmitt (93),

# WIR SIND FÜR SIE DA

Gemeindebüro: Karolina Kracht ☎ 02443 / 2497
Dietrich-Bonhoeffer-Str. 1, 53894 Mechernich 🖷 02443 / 4038

Bürozeiten: di, mi, fr 09.00 -12.00 Uhr
do 15.30 -18.00 Uhr

E-Mail **karolina.kracht@ekir.de**
Homepage: **ev-kirchengemeinde-roggendorf.de**

## Mechernich

Pfarrerin Susanne **Salentin** ☎ 02443 / 901867
Am Bruch 7, 53894 Mechernich E-Mail: susanne.salentin@ekir.de

Pfarrer Michael **Stöhr** ☎ 02443 / 317922
Fernblick 2, 53894 Mechernich E-Mail: michael.stoehr@ekir.de
und im Kreiskrankenhaus Mechernich ☎ 02443 / 171155

Jugendleiterin & Diakonin Jutta **Lindenfels** ☎ 0176 - 20930164
☎ E-Mail: jutta.lindenfels@ekir.de

Katleen **De Backer** ☎ 02443 / 901871
Eltern-Kind-Gruppen

Hausmeister Ralf **Heinen** ☎ 01514 2089531

## Blankenheim

Pfarrer Christoph **Cäsar** ☎ 02449 / 1677
Lühbergstr. 10, 53945 Blankenheim 🖷 02449 / 919640
Bürozeiten: di 15.30-17.00 Uhr; E-Mail: christoph.caesar@ekir.de
do 10.00-12.00 Uhr & nach Vereinb.

Gemeindebüro Blankenheim ☎ 02449 / 919639
Karolina Kracht 🖷 02449 / 919640
Bürozeit: donnerstags 9.30 Uhr - 12.00 Uhr E-Mail: christoph.caesar@ekir.de

Gemeindehaus Blankenheim ☎ 02449 / 919120
Lühbergstr. 12, 53945 Blankenheim

Jugendleiterin & Diakonin Jutta **Lindenfels** ☎ 0176 - 20930164
☎ E-Mail: jutta.lindenfels@ekir.de

Telefonseelsorge Aachen / Eifel ☎ 0800 / 111 0 222 (kostenfrei)

DIALOGPOST
Ein Service der Deutschen Post

*Ev. Kirchengemeinde Roggendorf,*
*Dietrich Bonhoeffer Str. 1 53894 Mechernich*

Ev. Kirchengemeinde Roggendorf
KSK Euskirchen BLZ 382 501 10 SWIFT-BIC: WELADED1EUS
Kontonummer 3 303 138 IBAN DE28 3825 0110 0003 3031 38