Gemeindebrief

Nr. 184 Sept.-Nov. 2022

Evangelische Kirchengemeinde Roggendorf

Ausflug in den Hochwildpark Rheinland / Kommern *(siehe auch S.8)*

© Kämpf

AUS DEM INHALT

ANgeDACHT ..... 3+4

Gottesdienstanzeiger 14-16

Aus dem Presbyterium
Visitation 2022 5
Neue Presbyterin Andrea Söhngen ..... 5+6

Was kommt
Termine Mechernich 13
Termine Blankenheim 17
Emotional-cineastisches Konzert 9
Vortrag: Wahrheit – Fake 10
Vortrag: Seelen – Krankheit 11
Leseabend interkulturelle Woche 12
Kindergottesdienst 18
Erntedank 19
10. interkultureller Gottesdienst 20
Novembergottesdienste 21
Happy Kids 22
Eutonie – 6 Wochenkurs 22
Advent 23
Bethel Kleidersammlung 24

Was war
Treffen für Menschen aus der Ukraine 7
Kinderlachen im Hochwildpark 8

Aus den Kirchenbüchern ..... 25+26

Wir sind für Sie da! 27

BLAUER ENGEL DAS UMWELTZEICHEN
www.blauer-engel.de/uz14
- energie- und wassersparend hergestellt
- aus 100% Altpapier
- besonders schadstoffarm

Dieses Produkt **Bär** ist mit dem Blauen Engel ausgezeichnet. www.**Gemeindebrief**Druckerei.de

IMPRESSUM:

Der Gemeindebrief wird herausgegeben vom Presbyterium der Ev. Kirchengemeinde Roggendorf
www.ev-kirchengemeinde-roggendorf.de
Redaktionskreis: C. Cäsar, S. Salentin, M. Stöhr, U. Schröder
V.i.S.d.P.: Frau Pfarrerin Susanne Salentin, Dietrich-Bonhoeffer-Str. 1, 53894 Mechernich
Druck des Gemeindebriefes: Gemeindebriefdruckerei; Martin-Luther-Weg 1; 29393 Groß Oesingen
Die Auflage dieses Gemeindebriefes Nr. 184 beträgt **3750** Stück.

Redaktionsschluss für die 185. Ausgabe des Gemeindebriefes ist der 01.11.2022

HELP! Помощь! HELP! ᗰᓇᑎᑐᙱᓄ! HILFE! Βοήθεια

Es ist gar nicht so leicht, einem anderen Menschen zu helfen. Zum Beispiel hindert die Sprachbarriere daran, zu fragen, wo der Schuh drückt. Dann bilden der Altersunterschied oder die Geschlechter-Differenz einen Hemmschuh, um nach Hilfe zu fragen. Und dann gibt es noch die Unterschiede und Grenzen, sichtbare und unsichtbare, die „Klassen“ und „Rassen“-Unterschiede, z.B. die tausend Gründe liefern, doch besser einen weiten Bogen zu schlagen und damit keine Zeit mehr übrig zu haben: mit denen doch nicht… Selbstredend gibt es die Bemühungen, nach Möglichkeit alle Unterschiede aufzuheben, zumindest rhetorisch.

Mich beeindruckte nachhaltig, wie stark die Welle der Hilfe nach der Flut im letzten Jahr gewesen ist. Hilfe vor Ort, Spenden aus weiten Teilen unseres Landes und Nyons.

Auch das Mitgefühl für die Menschen aus der Ukraine, zumeist Kinder und Mütter, die unter einem erbärmlichen Krieg leiden, verwandelt sich in tatkräftige Unterstützung.

Es ist erstaunlich zu erleben, wie durch gemeinsames Anpacken und Handeln Barrieren zwischen Menschen und in ihren Köpfen überwunden werden. Sich daran ein Beispiel nehmen, tut gut und befreit.

Für mich passt ein Satz des Mathematikers und Literaten Blaise Pascal (1623-1662) dazu:

Ein Tropfen Liebe ist mehr als ein Ozean Verstand.

Zuerst und zuletzt ist die Liebe, welche die imaginären

© C. Waberzeck

Grenzen und Hemmschuhe beiseite räumt. In der Beispielerzählung vom „Barmherzigen Samariter“ (Lk. 10,25ff) ist es ein Fremder, ein Samariter, der einem Opfer zur Hilfe kommt; dagegen helfen weder der Priester noch der Levit ihrem eigenen Landsmann.

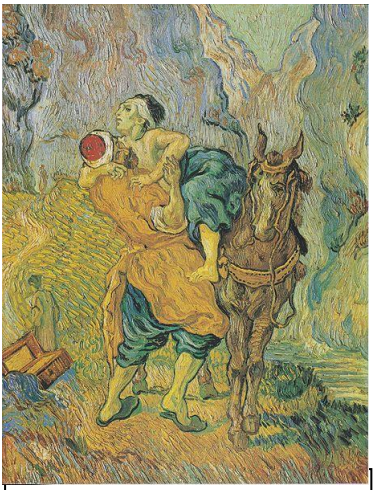

V. van Gogh: Der barmherzige Samariter; Quelle: https://commons.wikimedia.org/w/index.php?curid=9517075

Ich möchte uns allen Mut machen, selbst zu Helferinnen und Helfern zu werden. Beispiele dafür, dass dies doch recht leicht sein kann und sogar Freude bereitet, anderen eine Freude zu machen, gibt es genügend. All denen, die Hilfe benötigen, sich aber schwertun, diese anzunehmen, wünsche ich etwas mehr Zutrauen. Und all denjenigen, die weiter und weiter und weiter helfen werden, sollen ihren langen Atem, Geduld und Optimismus behalten.

Ihr Pfr. Michael Stöhr

Siehe, ein Mensch, im Elend,
in Not, im Strudel!
Ich helfe, so gut ich kann!
Tue ich genug,
tue ich das Richtige?
Zur rechten Zeit,
am rechten Ort?
Kyrie

Siehe, Menschen, im Elend,
in Not, im Strudel!
Viele Hände helfen,
packen mit an, ermüden…
Bis sie selber Hilfe brauchen. Kyrie

Siehe, Menschen, im Elend,
in Not, im Strudel!
Hände und Herzen,
die Hilfe brauchen.
Nehmen sie die Angebote
der Hilfe an? Kyrie

Visitation im September 2022

Schon im letzten Gemeindebrief berichteten wir, dass im September der Kreissynodalvorstand zur sogenannten Visitation in unsere Gemeinde kommt.

Etwa alle 8 – 10 Jahre kommt der KSV zur Visitation in die Gemeinden. Dabei geht es ihm in allererster Linie darum, wahrzunehmen, zu hören und zu sehen, wie es der Gemeinde geht. Was gelingt gut, was auch nicht so gut, welche Herausforderungen sind zu bewältigen, welche Veränderungen gab es oder wird es geben. Zuhören und den Menschen in der Gemeinde begegnen, das Presbyterium in wichtigen Entscheidungen begleiten und beraten, das ist Sinn und Aufgabe der Visitation.

Im Rahmen der Visitation findet im Anschluss an den Gottesdienst am 11. September um 10.00 Uhr in Blankenheim eine Gemeindeversammlung statt. Zu dieser laden wir herzlich ein.

Gemeindeversammlung am 11. September 2022, 11.30 Uhr

Tagesordnung:

1. Begrüßung
2. Die Arbeit der Gemeinde während Corona
3. Pfarrstellenrahmenplan des Kirchenkreises und die zukünftige pastorale Versorgung der Gemeinde
4. Gottesdienstplan und Konfi Arbeit – Neustrukturierung
5. Begegnungszentrum Mechernich – ein Diakonieprojekt
6. Verschiedenes

Neue Presbyterin für den Bezirk Mechernich gefunden

In der Juni Sitzung des Presbyteriums haben wir auf die seit einiger Zeit freie Stelle im Presbyterium, Bezirk Mechernich, Frau Andrea Söhngen berufen. Sie wurde im Gottesdienst am 17. Juli in ihr Amt eingeführt.

Wir freuen uns sehr, dass sie ihre Bereitschaft erklärt hat in unserem Presbyterium und damit bei der Leitung und Gestaltung der Gemeinde mitzuwirken. Auf der nächsten Seite stellt Sie sich Ihnen vor.

Susanne Salentin

Liebe Kirchengemeinde,

am 17.07.22 wurde ich als Presbyterin ins Amt eingeführt.

Mein Name ist Andrea Söhngen und ich wohne in Mechernich-Nord. Ich bin 55 Jahre alt, verheiratet und Mutter einer 16 jährigen Tochter. Von Beruf bin ich Lehrerin für Pflegeberufe.

Seit vielen Jahren engagiere ich mich ehrenamtlich in der Gemeindearbeit. Viel Spaß macht mir seit einigen Jahren die Gestaltung des Miriamgottesdienstes mit einem Team um Pfr.in Salentin. Vielleicht haben Sie da mein Gesicht schon mal gesehen.

Zurzeit bin ich an der Erstellung eines Schutzkonzeptes gegen sexuelle Belästigung beteiligt.

Gerade meine Erfahrungen aus einem sozialen Beruf möchte in die Arbeit als Presbyterin einbringen. Das Projekt „Diakonie in der Stadt“, was seit einiger Zeit in Planung ist, interessiert mich sehr. Ich würde mich freuen, dort meine Erfahrungen einbringen zu können.

© M. Stöhr

Weiter liegt mir ein lebendiges Gemeindeleben, das Jung und Alt anspricht, sehr am Herzen.

Ich freue mich auf die neuen Herausforderungen im Presbyterium und bedanke mich recht herzlich für das entgegengebrachte Vertrauen.

Andrea Söhngen

Treffen für Menschen aus der Ukraine

Wie schon berichtet, treffen sich seit Ende März Menschen aus der Ukraine im Dietrich Bonhoeffer Haus. In den Sommerferien konnte das Treffen durch den Einsatz ehrenamtlicher Lehrerinnen und einer geduldigen Übersetzerin um einen Sprachkurs erweitert werden. Mehr als 25 Teilnehmende haben sich sechs Wochen lang in die Grundzüge der deutschen Sprache eingearbeitet. Da ab Mitte August offizielle Sprachkurse 3x wöchentlich vom DRK angeboten werden, ändern wir unser Konzept, den Tag und die Zeit, um weiterhin das Angebot eines offenen Treffs aufrecht erhalten zu können. Geplant ist **dienstags, ab dem 23.08. 2022 von 16.00 bis 18.00 Uhr.**

Das Team rund um den Treff: Es fehlen S. Bauer – sie übersetzt; Katleen De Backer und S. Salentin

In den ersten Wochen des Treffs wurde oft zusammen gebacken – auch urkainische Rezepte

Für die Kinder hatten sich Jutta Lindenfels und Katleen De Backer ein Ferienprogramm ausgedacht.

Die Jungs spielen lieber Kicker; die Mädels basteln. © Lindenfels

Kinderlachen im Hochwildpark

Auftakt in die Sommerferien war ein Ausflug in den Hochwildpark Kommern. Am Montag, den 4.Juli starteten wir mit der Gruppe und Picknickkisten in den Hochwildpark. Große und kleine Tiere zum Anfassen und Füttern, da kam schnell Begeisterung auf. Als die ersten Rehe angerannt kamen, waren die Kinder noch etwas ängstlich. Aber die Zutraulichkeit der Tiere überwand schnell alle Scheu. Auch wenn wir ihre ukrainischen Worte nicht verstanden, spürten wir doch bald ihre Freunde und Staunen über die großen Hirsche und kleinen Frischlinge.

Nach der Wanderung durch die Wildgehege gab es Picknick: Mit viel fröhlichem Lachen schloss der Nachmittag auf dem Spielplatz ab.

Was die Verständigung anbetrifft, Elvira war als fleißige Übersetzerin viel gefragt. Aber auch die Erwachsenen lernen fleißig deutsch und die Kinder zeigten

uns, dass man mit dem Übersetzungsprogramm auf dem Handy auch eine Verständigung zusammenbringt.

Für alle war es ein erfüllter und schöner Nachmittag, der vielleicht auch die Erwachsenen die Sorgen um die Ukraine für ein paar Stunden vergessen ließ. Vielen Dank noch einmal dem Hochwildpark und dem Team, das diesen Nachmittag vorbereitet hat.

Andreas Kämpf (Bericht & Fotos)

EMOTIONAL-CINEASTISCHES SOMMERKONZERT

Sonntag, den 18. September 2022
16.00 Uhr Kirche Roggendorf

Bei diesem Konzert entführt der Dietrich-Bonhoeffer-Chor mit Orchester unter der Leitung von Pascal Lucke in die Welt der Filmmusik und emotionaler Gesänge.

Neben der Musik ist die speziell für die Evangelische Kirche in Roggendorf entwickelte Videoinstallation ein nennenswerter Höhepunkt, der die Zuschauer zusätzlich visuell begeistern wird.

Präsentiert werden Werke von Ennio Morricone, John Williams, John Rutter und vielen mehr. Ein Erlebnis, welches Sie sich nicht entgehen lassen sollten! Der Eintritt ist frei, um Spenden wird herzlich gebeten.

Lu/FMS

Wahrheit, eigene Wahrheit, Fake
Vortrag im Frauenkreis

Irrtum, Lüge, Informationen, Fakten, Interpretationen, Authentizität, Prüfbarkeit, Beweise, Verifikation, Vertrauen… ein riesiges Begriffsfeld begleitet das Thema Wahrheit.

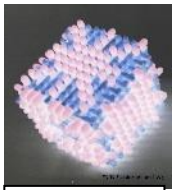

Nach: http://hintz.bplaced.net/de/start-seite/streichholzwurfel/

Der **Gesprächsabend am 8. September** hat das Ziel, wichtige „Aspekte der Wahrheit“ zu ordnen und in ein übersichtliches Gitternetz zu fügen (Voxel).

Glaubens- und Lebens-Wahrheiten stehen für das Persönliche und Subjektive. Damit stehen sie nicht selten in Spannung zu „objektiven“ und „wissenschaftlichen“ Befunden. Gerade im Blick auf verantwortliches Handeln und politisches Engagement ist kritisch zu prüfen, aus welchen Quellen unsere Informationen und Meinungen gespeist sind. FMS

Quelle: https://commons.wikimedia.org/w/index.php?curid=73667353

Johannes 18,37 Da sprach Pilatus zu ihm: So bist du dennoch ein König? Jesus antwortete: Du sagst es: Ich bin ein König. Ich bin dazu geboren und in die Welt gekommen, dass ich die Wahrheit bezeuge. Wer aus der Wahrheit ist, der hört meine Stimme. 38 Spricht Pilatus zu ihm: Was ist Wahrheit?

VORTRAG & GESPRÄCH

Die Seele, die Krankheit und Gottes Güte

Gottes Odem in uns und die Psyche in den Wissenschaften

Donnerstag, den 15. September 2022
19.00 Uhr Kapelle Communio in Christo

In dem Vortrag wird ein geschichtlicher Bogen von mythologischen und antiken Vorstellungen der Seele (Aristoteles: De anima) über tiefenpsychologische Modelle (S. Freud, A. Adler) bis hin zu modernen Konzeptionen geschlagen (Schulz von Thun, M. Rosenberg).

https://de.wikipedia.org/wiki/Datei:Ba and mum.jpg

Ein besonderer theologischer Fokus liegt dabei auf der Verknüpfung mit dem Glauben und der Gottesvorstellung, ähnlich dem Gewissen. Seelische Unbeschwertheit, Depressionen oder Schuldgefühle werden in einen religiösen und liturgischen Kontext gestellt.

Im Gespräch soll Zeit für die Fragen der Teilnehmenden bleiben.

Die betrübte Seele

Psalm 42,5 [Vulgata] *Quare tristis es, anima mea? et quare conturbas me?*
Ps 43,5 [Einheitsübersetzung] *Meine Seele, warum bist du betrübt und bist so unruhig in mir?*

König David an der Harfe
Quelle: https://commons.wikimedia.org/w/index.php?curid=13592729

OFFEN GEHT ---

eine literarisch bunte, kabarettistische Reise

2. Oktober 2022

18.00-19.30 Uhr Dietrich Bonhoeffer Haus

Interkulturelle Woche des Kreises Euskirchen vom 25.9 - 2.10 22 lädt ein zu einem Leseabend.

Die Literaturkabarettistin Gerlinde Suetake und der Musiker Jürgen Everling nehmen die Zuhörer mit auf eine literarisch bunte, kabarettistische Reise. Vorgestellt werden Lyrik und Prosa allseits bekannter und beliebter Autoren, deren Werke in Bezug zum Thema " Offen geht" der Interkulturellen Woche gesetzt werden. Die Reise geht von Rainer Maria Rilke über Ferdinand von Schirach, Paul

Watzlawick, Reinhard Mey, Heinrich Böll, Friedrich Dürrenmatt , Peter Alexander, Elke Heidenreich, Wolf Wondratschek bis zu Trude Herr.

Getreu dem Motto "Offen geht", öffnen wir uns anderen Kulturen, anderen Ländern, anderen Lebensanschauungen, anderen Sprachen, anderen Essgewohnheiten, unserem konkreten Gegenüber. Sie sind herzlich eingeladen ins Dietrich Bonhoeffer Haus in Mechernich Nord

(Einlass ist 17.30 Uhr)

Die Veranstaltung ist kostenfrei. Spenden für caritative Zwecke sind erwünscht.

WAS KOMMT - MECHERNICH

Zu ihrem und zum Schutz der anderen denken Sie bitte daran, sich regelmäßig zu testen

Gruppen		
Lesekreis	Nach Absprache *an wechselnden Orten, Infos bei S. Frentzen Stöhr Tel.: 317922*	20.00 Uhr
Frauenhilfe	jeden 1. Mittwoch im Monat	15.00 Uhr
Frauengesprächskreis	jeden 1. Donnerstag im Monat	19.30 Uhr
Bastelkreis	jeden Mittwoch	9.30 Uhr
Dietrich Bonhoeffer Chor	jeden Dienstag	19.00 Uhr
Treff für Geflüchtete aus der Ukraine	jeden Dienstag	16.00 Uhr
Mitarbeitendenkreise		
Kreis für Gespräch und Besuchsdienst	nach Absprache, i.d. Regel mo Ansprechpartner: Pfr. Stöhr	19.30 Uhr
Kindergottesdienstteam	nach Absprache	
Go spezial Team	nach Absprache, Ansprechpartnerin: Pfr.'in Salentin	
Spielgruppen Anmeldung bei K. De Backer	Dienstag; Donnerstag; Freitag	9.30 - 11.30 Uhr
Regenbogenkinder für Kinder mit oder ohne Eltern ab Kindergarten	Mittwoch	15.00 Uhr
Kinder & Jugendliche		
* Konfirmand*innen	Donnerstag 14 tägig	15.30 Uhr
* Jungschar (ab 7 J.)	Freitag Katleen de Backer	15.00 Uhr
* Offener Treff für Konfis und Freunde und Exkonfis	Freitags in noch unregelmäßigen Abständen	18.00 Uhr

Wenn nicht anders angegeben, finden die Veranstaltungen in der Regel im Gemeindehaus: Dietrich-Bonhoeffer-Haus, statt.

GOTTESDIENSTANZEIGER

Wo&Wann Tag	Roggendorf 10.00 Uhr	Blankenheim 10.00 Uhr
04. September 12. Son. n. Tr.	A **Go spezial** Pfarrerin Salentin & Team	
11. September 13. Son. n. Tr.	10.00 Uhr Kindergottesdienst im Dietrich Bonhoeffer Haus	A Pfarrer Cäsar *& Kindergottesdienst* *Anschließend Gemeindeversammlung Siehe auch S. 5*
18. September 14. Son. n. Tr.	Pfarrer Stöhr Der Zorn Gottes Jes 12,1-6 16. 00 Uhr Konzert *Siehe Seite …*	
25. September 15. Son. n. Tr.		Pfr.'in Salentin *Evtl. Beteiligung per zoom möglich**
2. Oktober 16. Son. n. Tr. Erntedank	A **Go spezial** **Familiengottesdienst** Pfr.'in Salentin & Team	A **Familiengottesdienst** Pfr. Cäsar & J. Lindenfels
9. Oktober 17. Son. n. Tr.		**Interkultureller Gottesdienst** **11.00 Uhr Weiherhalle**
16. Oktober 18. Son. n. Tr.	Pfr. i. R. Andreas Kämpf	
23. Oktober 19. Son. n. Tr.	10.00 Uhr Kindergottesdienst im Dietrich Bonhoeffer Haus	Pfr. Cäsar *Evtl. Beteiligung per zoom möglich**
29. / 30. Oktober 20. Son. n. Tr.	**Samstag 18.00 Uhr** **Mirjamgottesdienst** Pfr.'in Salentin & Team	**Sonntag, 10.00 Uhr** **Mirjamgottesdienst** Pfr.'in Salentin & Team
31. Oktober **Reformationstag**	**Videoandacht:** Reformatorische Lieder im Gesangbuch **19.00 Uhr Gottesdienst in der Kirche in Hellenthal** oder auch auf youtube – Kanal Eivelkirche	

GOTTESDIENSTANZEIGER

Wo&Wann / Tag	Roggendorf 10.00 Uhr	Blankenheim 10.00 Uhr
6. November 21. Son. n. Tr.	**A** Pfarrer Stöhr Endzeitstimmung Lk 17,20ff	
13. November 22. Son. n. Tr.		A Pfarrer Cäsar & *Kindergottesdienst*
16. November Buß und Bettag		**19.00 Uhr ökumenisch** Pfr. Cäsar & Pfr. Brandau
20. November Ewigkeitssonntag	**A** Pfarrer Stöhr *Mose auf dem Berg Nebo*	**A** Pfarrer Cäsar
27. November 1. Advent	**Ab 11.30 (-14.30) Uhr** Adventliches auf dem Rondell des **Dietrich Bonhoeffer Hauses** *siehe auch S.23..*	**Stockpuppenspiel** „Hoffnung für die Kinder“ Pfr. Cäsar & Pfr. Stöhr *Evtl. Beteiligung per zoom möglich**
04. Dezember 2. Advent	**A** **Frauenhilfegottesdienst** Pfr.‘in Salentin & Team	

TAUFgottesdienste sind mit einem **„T“** gekennzeichnet.

ABENDMAHL werden mit **„A“** gekennzeichnet

Hinweis ROGGENDORF
Wenn nicht anders angegeben finden die Gottesdienste in der Kirche in Roggendorf, Landstr. 24 statt

Hinweis BLANKENHEIM:
Gottesdienste finden statt in der Ev. Kirche in Blankenheim, Lühbergstraße 12

Fahrdienst zum Gottesdienst, wir helfen ihnen gerne auf telefonische Anfrage unter ☎ 317922 oder 2497

***Beteiligung per Zoom**
Bei Redaktionsschluss stand noch nicht fest, ob die Zoomübertragung des Gottesdienstes beibehalten wird, da ein neues Technikteam gefunden werden muss.
Um per zoom den Gottesdienst zu besuchen benötigen sie die Zoom App auf einem digitalen Endgerät: PC / Laptop/tablet/Smartphone. Je

größer der Bildschirm desto besser ist es.
Nach dem Installieren der App: https://zoom.us/support/download
benötigen sie zum Beitreten noch eine Meeting ID und ein Passwort.
Meeting ID: 2151196013
Passwort: Gospezial

Wir sind ihnen gerne beim Installieren behilflich.

Videoandachten finden sie auf unserem youtube Kanal:
Evangelische Kirchengemeinde Roggendorf

ABIGAJIL – INITIATIVE ERGREIFEN

So lautet das Thema des diesjährigen **Mirjam-gottesdienstes.**

Abigajils Geschichte wird in Sam 25, 1-42 erzählt und handelt von einer Frau, die, ohne es zu müssen, ihre eigene Komfortzone verlassen hat: Runter vom heimischen Sofa, den Esel bepackt und in einer gewaltaufgeladenen Situation die Initiative ergriffen.

Das Heft knüpft auch an das Jubiläum im Jahr 2021 an: 1700 Jahre jüdisches Leben in Deutschland. Die Geschichte von Abigajil gehört zur hebräischen Bibel, dem Ersten oder Alten Testament.

FRIEDENSGEBET

am ersten Freitag im Monat um 18.00 Uhr im Dietrich-Bonhoeffer Haus

2. September
7. Oktober
4. November

WAS KOMMT - BLANKENHEIM

***Zu Ihrem und zum Schutz der anderen, denken Sie bitte daran, sich regelmäßig zu testen*!**

Frauenkreis	**2. Mittwoch** im Monat 14.09.2022 12.10.2022 09.11.2022	15.00-17.00 Uhr
Ökumenischer Bibelgesprächskreis	**donnerstags** 15.09.2022 20.10.2022 17.11.2022	19.30 Uhr je im ev. GZ Blankenheim
Gospelchor	**dienstags**	19.15- 21.15 Uhr
Meditation/Eutonie	**mittwochs** 2.11.,9.11.,16.11., 23.11.,30.11.,7.12.	19.30-21.00
Konfirmandenunterricht	**dienstags**	17-18 Uhr
Kindergottesdienst sonntags	11.09.2022 Famgd. Zu Erntedank: 2. Oktober und 13. November	10.00 Uhr
Kindergruppe Happy Kids	**montags**	16.00-17.30 Uhr

Wenn nicht anders angegeben finden alle Veranstaltungen im Ev. Gemeindehaus in Blankenheim, Lühbergstr.12, statt.

KINDERGOTTESDIENST

Wir singen, hören, beten, lachen, basteln zusammen rund um eine biblische Geschichte. So entdecken wir Gottes gute Botschaft für unser Leben.

Eltern dürfen (müssen aber nicht) am Kindergottesdienst teilnehmen.

Herzlich Willkommen:

MECHERNICH

Dietrich-Bonhoeffer-Haus
10.00 Uhr

11. September
23. Oktober
11. Dezember

Außerdem beim Programm am 1. Advent – **27. November** – mit dabei

BLANKENHEIM

Kirche und Gemeindehaus
10.00 Uhr

11. September
13. November

Außerdem beim Familiengottesdienst an Erntedank **2. Oktober** mit dabei.

Kindergottesdienst beginnt immer gemeinsam in der Kirche; die Kinder gehen nach dem ersten Lied zum Kindergottesdienst ins Gemeindehaus

Familiengottesdienst zum Erntedankfest in Blankenheim

Wir laden Sie alle ganz herzlich zu unserem Familiengottesdienst anlässlich des Erntedankfestes am Sonntag den **02.10.2022** um 10 Uhr in die evangelische Kirche in Blankenheim ein.

In diesem Jahr steht unser Gottesdienst unter dem Thema „Brotzeit“.

Foto: epd Bild

Wir leben in einem Land, das die meisten Brotsorten der Welt hat. Deshalb wollen wir genauer über das Brot nachdenken und vielleicht auch Neues erfahren und vor allem dem danken, der uns unser tägliches Brot gibt – Gott.

In unserem Familiengottesdienst sind alle willkommen, Groß und Klein, Jung und Alt.

Der Gottesdienst wird von unseren Konfirmand*innen mitgestaltet und im Anschluss an den Gottesdienst können Sie ein Brot kaufen, das die Konfis im Rahmen der Aktion „5000 Brote“ in einer Bäckerei gebacken haben. Denn wir wollen an diesem Tag auch die Menschen nicht vergessen, die nicht genug zum Leben haben. (Infos zu dieser Aktion finden Sie unter https://www.5000-brote.de)

Foto: Lotz

Wir freuen uns, wenn Sie mit uns diesen Gottesdienst feiern und laden (wenn es die dann aktuelle Corona-Lage erlaubt) im Anschluss an den Gottesdienst herzlich ein zum Beisammensein und Austausch bei Kaffee, Tee, Kaltgetränken, Kuchen und Keksen.

Pfarrer Cäsar und Jutta Lindenfels

Was wir zum Leben brauchen
10. Interkultureller Gottesdienst

Der Interkulturelle Gottesdienst findet seit mehreren Jahren statt. Feiern Sie mit uns das 10. Jubiläum!

Dabei ist das ökumenische Projekt gestartet, als es 2015 die sogenannte „Flüchtlingskrise“ gab. Seitdem ist Vieles vorangekommen und auch das Vorbereitungsteam freut sich sehr, dass es nicht mehr nur ein ökumenisches, sondern inzwischen auch ein interreligiöses Projekt ist. Dieses Jahr möchten wir auch die neu unter uns wohnenden Menschen aus der Ukraine begrüßen.

Grafik: Pfeffer

Die Gottesdienste laden also alle Menschen ein, unabhängig vom religiösen Hintergrund, und möchten deshalb auch möglichst vielstimmig sein.

Auch **Sie** sind eingeladen!

9. Oktober, 11 Uhr in der Weiherhalle Blankenheim

Bitte den Termin schon vormerken! Am 09. Oktober beschäftigt uns das Thema: „Unser täglich Brot – was wir zum Leben brauchen“. In einem auf offenen Austausch und Begegnung ausgelegten Gottesdienst versuchen wir nachzuspüren, dass das, was wir brauchen mehr ist, als grundlegende materielle Versorgung. Ebenso wichtig ist Gemeinschaft und was sie bedeuten kann: Zusammenhalt, Vertrauen, Zuspruch und Hoffnung. Wenn wir miteinander das Brot brechen, reichen wir dann auch diese Versprechen weiter?

Für das Vorbereitungsteam: Michelle Karschat

Es gelten die dann aktuellen Coronaschutzbestimmungen und evtl eine Anmeldepflicht.

Kontakt: Veronika Neumann 01784589273

EINLADUNG ZU UNSEREN BESONDEREN GOTTESDIENSTEN 2022 ZU

VOLKSTRAUERTAG, BUß-UND BETTAG UND EWIGKEITSSONNTAG

Zu unseren Gottesdiensten zum Ende des Kirchenjahres laden wir Sie auch dieses Jahr wieder herzlich ein:

Am **Sonntag den 13. November um 10.00 Uhr** Predigtgottesdienst zum Volkstrauertag mit Pfarrer Cäsar. Im Anschluss sind wir wieder eingeladen, mit dem **traditionellen Volkstrauertags-Umzug** ab der Kath. Kirche Blankenheim um 11.30 Uhr zum Denkmal für die Verstorbenen der Weltkriege zu gehen. Es wäre schön, wenn in diesem durch den Ukrainekrieg besonderen Jahr wieder Viele von Ihnen mit Pfarrer Cäsar an diesem Umzug und der anschließenden Gedenkfeier teilnehmen würden!

Wir freuen uns darüber, Sie auch dieses Jahr zu einem **Ökumenischen Gottesdienst am Buß- und Bettag** begrüßen zu können. Er wird gefeiert von Pfr. Cäsar zusammen mit Pfarrer Brandau von der katholischen GDG Blankenheim-Dahlem am **Mittwoch, den 16. November 2022 um 19 Uhr in unserer Evangelischen Kirche in Blankenheim.**

Foto:Lotz

Dieser Gottesdienst wird auch wieder musikalisch besonders gestaltet.

Gedenken Sie bitte am **Ewigkeitssonntag** wieder mit uns unserer im letzten Kirchenjahr verstorbenen evangelischen Gemeindeglieder aus dem Bezirk Blankenheim.

Unseren **Gedenkgottesdienste** an diesem Totensonntag feiern wir **am Sonntag, den 20. November 2022 um 10 Uhr**, in unseren Kirchen in Blankenheim und in Roggendorf. Pfr. Cäsar

BLANKENHEIM - HAPPY KIDS

Du bist zwischen 6 und 11 Jahre alt? Du hast montags noch nichts vor? Du würdest gerne andere Kinder treffen? Dann komm doch zu den Happy Kids.
Wir treffen uns jeden Montag (außer in den Ferien) von 16:00 Uhr bis 17:30 Uhr im Gemeindehaus in Blankenheim in der Lühbergstr. 12 und freuen uns immer über neue Kinder.

Wir singen, basteln, spielen, backen, kochen, hören Geschichten und haben viel Spaß. J. Lindenfels

Wichtige Info an die Eltern: Bitte melden Sie Ihr Kind und ggf. eine/n Freund/ Freundin vorher telefonisch bei mir an (0176 – 20930164), damit ich Ihre Kontaktdaten habe und damit ich für die Besorgung des Bastelmaterials weiß, wie viele Kinder kommen.

EUTONIE – MIT WOHLSPANNUNG IN DEN TAG

Ein 6 Wochenkurs in Blankenheim

Eutonie ist eine Form der Körperarbeit, die Menschen darin unterstützt,
- gut mit sich selbst in Kontakt zu kommen
-Verspannungen zu lösen und eine Wohlspannung zu erreichen
-die Fähigkeit zur Steuerung der Aufmerksamkeit zu schulen
-wach und präsent und zugleich gelassen da zu sein
-der Grunderfahrung des Getragenseins Raum zu geben

Ort: **Ev. Gemeindehaus, Lühbergstr.12**
Zeit: **Mittwochs, 19.30 – 21. 2.; 9.; 16.; 23.; 30. November sowie 7. Dezember.**

Es gelten die aktuellen Bestimmungen der Corona-Prävention.

Kursleitung: Barbara Falk, Pfrin i.R.; Meditationsbegleiterin; Eutonieleiterin
Kontakt: Pfr Cäsar; Tel. 02449/ 1677; Barbara Falk; Tel. 02697/ 9078002

ADVENT KOMMT – GANZ BESTIMMT

Im Sommer schon an Advent denken – dass fällt mir schwer. Obwohl wir wahrscheinlich jetzt schon die Wochen oder auch nur Tage zählen können, bis der erste Lebkuchen und Spekualtius im Supermarkt auftaucht. Das Ende der Sommerferien ist da oft schon das Signal dafür.

Wir brauchen dafür zum Glück etwas länger. Wenn sie diesen Gemeindebrief in der Hand halten, haben wir gerade erst unser erstes großes gemeindefest nach Corona (oder trotzt Corona) gefeiert.

Auch in diesem Jahr fällt der 1. Advent noch in den November und gehört damit formal zu diesem Gemeindebrief. Verschiedene Aspekte müssen miteinander bedacht werden – u.a. der neue Gottesdienstplan. Hier unser Stand der bisherigen Vorüberlegungen für den

1. Advent
am 27. November 2022

10.00 Uhr
Gottesdienst mit Stockpuppenspiel in der Kirche Blankenheim und per Zoom

11.30 Uhr
Begegnung bei Glühwein, Kaffee, Waffeln, adventlich Fröhlichem und Besinnlichen auf dem **Rondell vor dem Dietrich Bonhoeffer Haus** (bis ca. 14.30 Uhr)

Veränderungen sind möglich. ***Darum achten Sie bitte Ende November auf die aktuellen Ankündigungen und Einladungen im Schaukasten und auf der homepage.***

Kleidersammlung für Bethel

durch die Ev.Kirchengemeinde Roggendorf

vom 31.Oktober bis 5. November 2022

Abgabestelle(n):
Garage
Dietrich-Bonhoeffer-Straße 1, **53894 Mechernich**

Gemeindehaus
Lühbergstraße 12, **53945 Blankenheim**
jeweils von 10.00 - 12.00 Uhr

Was kann in die Kleidersammlung?
Gut erhaltene Kleidung und Wäsche, Schuhe, Handtaschen, Plüschtiere und Federbetten – jeweils gut verpackt (Schuhe bitte paarweise bündeln).

Nicht in die Kleidersammlung gehören:
Lumpen, nasse, stark verschmutzte oder stark beschädigte Kleidung
und Wäsche, Textilreste, abgetragene Schuhe, Einzelschuhe, Gummistiefel, Skischuhe, Klein- und Elektrogeräte.

Bitte beachten Sie, dass wir keine Briefmarken für die Briefmarkenstelle Bethel mitnehmen können!

Wir bedanken uns für Ihre Unterstützung

v. Bodelschwinghsche Stiftungen Bethel · Stiftung Bethel
Brockensammlung
Am Beckhof 14 · 33689 Bielefeld · Telefon: 0521 144-3779

Bethel

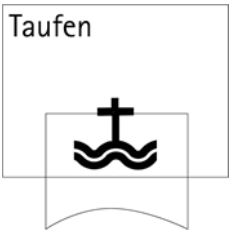

TAUFEN

Mai

Isabella Meier, Schmidtheim
Alina Marie Oleschko, Mechernich

Juni

Maxim Nickel, Euskirchen
Samuel Nickel, Euskirchen
Amalia Steinbach, Mechernich

Juli

Raphael Peltzer, Mechernich
Matheo Engel, Mechernich
Amelie Sophie Theisgen, Mechernich
Nikolas Gabriel Hermann, Mechernich
Elias Udo Krusch, Nettersheim
Mina Keul, Nettersheim

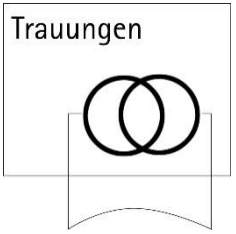

TRAUUNGEN

Juni

Jakob Fischer
und Nora Fischer, geb.Hennesen
Uwe Höger
und Birgit Höger, geb. Kraemer

Juli

Carsten Cönen und Kyra Cönen, geb. Zimmermann
Phillip Müller und Nadine Müller, geb. Schneider
Sebastian Wolff und Pia Wolff, geb. Steinberg

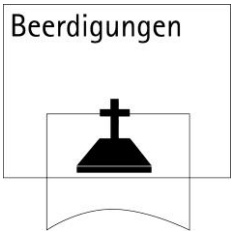

BESTATTUNGEN

Mai

Raimund Weber (84), Mechernich
Ewald Bechtgold (91), Zingsheim
Hannelore van Thiel, geb. Schmitz (86), Baasem
Margarete Kräuterer (87), Hürth
Petra Kaufhold, geb. Fichner (64), Nettersheim

Juni

Elfriede Renate Kittel, geb.Weber (88), Nettersheim
Marco Manfred Fink (43), Mechenrich
Manfred Werner Klinner (60), Vellerhof
Wilhelm Wasily Hirschfeld (91), Mechernich

Juli

Edeltraud Lenz, geb. Beck (73), Mechernich
Monika Freudenhammer, geb. Damm (75), Mechernich

Grafiken: Pfeffer

WIR SIND FÜR SIE DA

Gemeindebüro: Karolina Kracht ☎ 02443 / 2497
Dietrich-Bonhoeffer-Str. 1, 53894 Mechernich 🖷 02443 / 4038

Bürozeiten: di, mi, fr 09.00 -12.00 Uhr
do 15.30 -18.00 Uhr

E-Mail **karolina.kracht@ekir.de**
Homepage: **ev-kirchengemeinde-roggendorf.de**

Mechernich

Pfarrerin Susanne **Salentin** ☎ 02443 / 901867
Am Bruch 7, 53894 Mechernich E-Mail: susanne.salentin@ekir.de

Pfarrer Michael **Stöhr** ☎ 02443 / 317922
Fernblick 2, 53894 Mechernich E-Mail: michael.stoehr@ekir.de
und im Kreiskrankenhaus Mechernich ☎ 02443 / 171155

Jugendleiterin Jutta **Lindenfels** ☎ 0176 - 20930164
☎ E-Mail: jutta.lindenfels@ekir.de

Katleen **De Backer** ☎ 02443 / 901871
Eltern-Kind-Gruppen

Hausmeister Ralf **Heinen** ☎ 01514 2089531

Blankenheim

Pfarrer Christoph **Cäsar** ☎ 02449 / 1677
Lühbergstr. 10, 53945 Blankenheim 🖷 02449 / 919640
Bürozeiten: di 15.30-17.00 Uhr; E-Mail: christoph.caesar@ekir.de
do 10.00-12.00 Uhr & nach Vereinb.

Gemeindebüro Blankenheim ☎ 02449 / 919639
Karolina Kracht 🖷 02449 / 919640
Bürozeit: donnerstags 9.30 Uhr - 12.00 Uhr E-Mail: christoph.caesar@ekir.de

Gemeindehaus Blankenheim ☎ 02449 / 919120
Lühbergstr. 12, 53945 Blankenheim

Jugendleiterin Jutta **Lindenfels** ☎ 0176 - 20930164
☎ E-Mail: jutta.lindenfels@ekir.de

Telefonseelsorge Aachen / Eifel ☎ 0800 / 111 0 222 (kostenfrei)

DIALOGPOST
Ein Service der Deutschen Post

Ev. Kirchengemeinde Roggendorf,
Dietrich Bonhoeffer Str. 1 53894 Mechernich

Ev. Kirchengemeinde Roggendorf
KSK Euskirchen BLZ 382 501 10 SWIFT-BIC: WELADED1EUS
Kontonummer 3 303 138 IBAN DE28 3825 0110 0003 3031 38